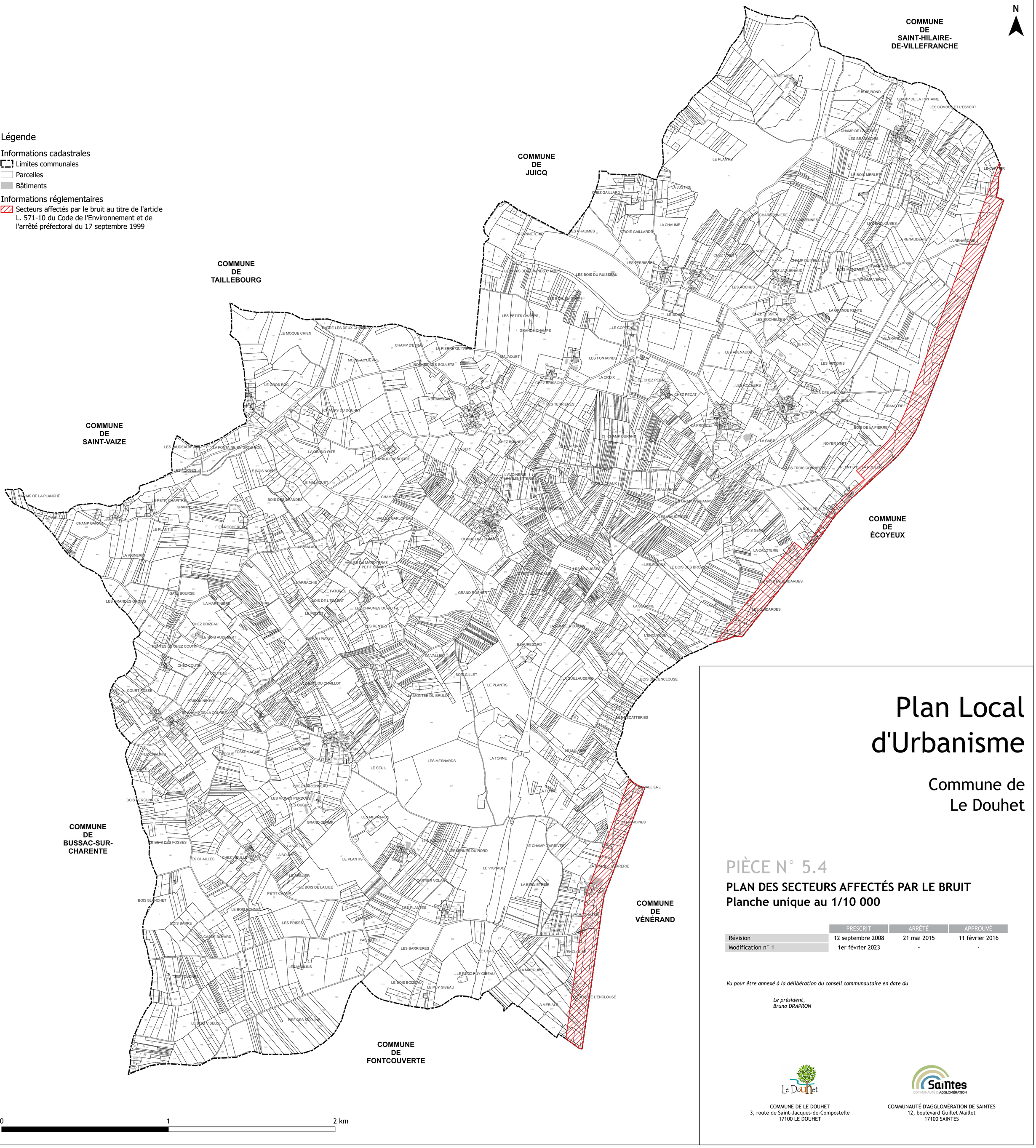

Légende

Informations cadastrales

- Limites communales
- Parcelles
- Bâtiments

Informations réglementaires

- Secteurs affectés par le bruit au titre de l'article L. 571-10 du Code de l'Environnement et de l'arrêté préfectoral du 17 septembre 1999

Plan Local d'Urbanisme

Commune de Le Douhet

PIÈCE N° 5.4

PLAN DES SECTEURS AFFECTÉS PAR LE BRUIT

Planche unique au 1/10 000

	PRESCRIT	ARRÊTÉ	APPROUVÉ
Révision	12 septembre 2008	21 mai 2015	11 février 2016
Modification n° 1	1er février 2023	-	-

Vu pour être annexé à la délibération du conseil communautaire en date du

Le président,
Bruno DRAPRON

COMMUNE DE LE DOUHET
3, route de Saint-Jacques-de-Compostelle
17100 LE DOUHET

COMMUNAUTÉ D'AGGLOMÉRATION DE SAINTES
12, boulevard Guillet Maillet
17100 SAINTES